



MINCULTURA



BOGOTÁ  
MEJOR  
PARA TODOS

FICHA DE INVENTARIO Y VALORACIÓN DE BIENES CULTURALES INMUEBLES

USO EXCLUSIVO DEL MINISTERIO DE CULTURA

Código Nacional

INMUEBLE No MZ 020

Hoja 1 PR 007

1. DENOMINACIÓN

1.1. Nombre del Bien	CL 12 D BIS 1 A 8	1.2. Otros nombres	N.A.
1.3. Pertenece a valoración colectiva	No	1.4. Nombre	N.A.

2. CLASIFICACIÓN TIPOLOGICA

2.1. Grupo Patrimonial	Material	2.2. Subgrupo Patrimonial	Inmueble
2.3. Grupo	Arquitectónico	2.4. Subgrupo	Arquitectura habitacional
2.5. Categoría	Vivienda urbana	2.6. Subcategoría	Vivienda unifamiliar

3. LOCALIZACIÓN

3.1. Departamento	Bogotá	3.2. Municipio	Bogotá D.C.
3.3. Nomenclatura	CL 12 D BIS 1 A 8	3.4. Nomenclatura antigua	N.A.
3.5. Barrio	Las Aguas	3.6. Código Barrio	003103
3.7. Dentro de sector urbano histórico	Si	3.8. Nombre sector urbano	Sector Urbano Antiguo
3.9. No. de manzana	020	3.10. No. de predio	007
3.11. CHIP	AAA0030FNJZ	3.12. Localidad	Candelaria
3.13. Dentro de perímetro urbano	Si	3.14. UPZ	94
3.15. Nombre UPZ	Candelaria		

4. CARACTERÍSTICAS FÍSICAS DEL INMUEBLE

4.1. Características del predio		Área del predio (m2)	72,0
Frente (ml)	6,9	Área ocupada (m2)	72,0
Fondo (ml)	11,2	Área libre (m2)	0,0

4.2. Características edificación

	1	2	3	más pisos
Número de pisos		X		
Uso por piso	Residencial	Residencial	N.A.	N.A.

5. INFORMACIÓN CATASTRAL

5.1. Cédula catastral	15A 1A 17	5.2. Matrícula inmobiliaria	050C00694472
5.3. Clase de predio	No PH	5.4. Destino económico	Residencial
5.5. Tipo de propiedad	Particular	5.6. Avaluo Catastral	114067000
5.7. Valor referencia terreno m2	\$ 1.300.000		

6. NORMATIVIDAD VIGENTE

6.1. POT-PBOT-EOT	POT	6.2. Enlace documento	<a href="http://www.alcaldiabogota.gov.co/sisjur/normas/Norma1.jsp?i=3769">http://www.alcaldiabogota.gov.co/sisjur/normas/Norma1.jsp?i=3769</a>
6.3. Reglamentación	Decretos 469 de 2003 y 492 de 2007		
6.4. Declaratoria BIC (si/no)	Si	6.5. Ambito declaratoria	Distrital
6.6. Acto admin que declara	Decreto 678 de 1994	6.7. Nivel de Intervención	N2-T2-G4
6.8. Aplicable a	N.A.		

7. OBSERVACIONES

N.A.

8. LOCALIZACIÓN

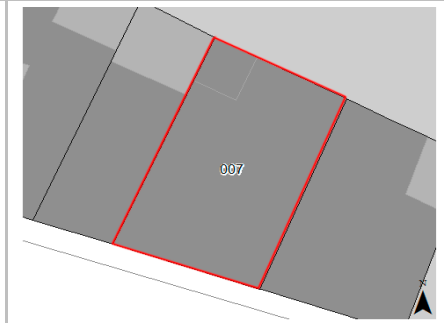
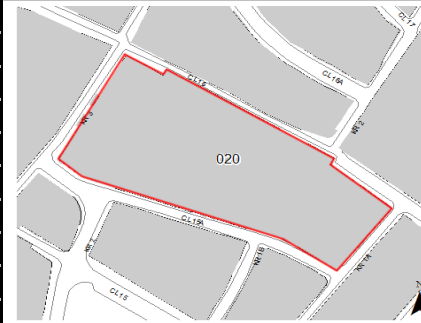

9. FOTOGRAFÍA DEL INMUEBLE



Fuente: Equipo Fotografía PEMP Patrimonio Inmueble

10. FOTOGRAFÍA DEL CONTEXTO



Fuente: Equipo Fotografía PEMP Patrimonio Inmueble

11. FOTOGRAFÍA ANTIGUA



Fuente: Recorridos fotográficos por el centro de Bogotá, Noviembre 1981 - Febrero 1982. Colcultura

	Diligenció:	PEMP Patrimonio Inmueble	Código de identificación	Hoja 1
	Fecha:	2016-2017		
	Revisó:	PEMP Patrimonio Inmueble	003103020007	de 5
	Fecha:	2018		



MINCULTURA

BOGOTÁ  
MEJOR  
PARA TODOSFICHA DE INVENTARIO Y VALORACIÓN DE BIENES  
CULTURALES INMUEBLES

USO EXCLUSIVO DEL MINISTERIO DE CULTURA

INMUEBLE No MZ 020

Código Nacional

Hoja 2 PR 007

## 12. ORIGEN

12.1. Fecha	No documentado	12.2. Siglo	XX
12.3. Momento histórico	Mediados	12.4. Periodo histórico	Transición
12.5. Diseñador (es)	No documentado	12.6. Constructor (es)	No documentado
12.7. Fundador (es)	No documentado	12.8. Filiación	No documentado
12.9. Influencia	No documentado	12.10. Uso original	Residencial

## 13. OCUPACIÓN ACTUAL

	Propiedad	Admin	Arriendo	Comodato	Tenencia	Posesión
Ocupación actual						

Observaciones: Ocupación no documentada

	PROPIETARIO	OCUPANTE
13.1. Nombre/ Razón social	Bernardo Garavito Torres	No documentado
13.2. Tipo de documento	Cédula de ciudadanía	No documentado
13.3. Número documento	79433149	No documentado
13.4. Dirección	No documentado	No documentado
13.5. Departamento	No documentado	No documentado
13.6. Municipio	No documentado	No documentado
13.7. Teléfono	No documentado	No documentado
13.8. Correo electrónico	No documentado	No documentado

## 14. DESCRIPCIÓN

Inmueble de 2 pisos paramentado en un predio medianero de forma irregular cuyas dimensiones son: 6.94 m de frente sobre la calle 12 D por 11.20 m de fondo, dando una proporción de 1 a 1.61 veces. La ocupación del predio se realiza a través de un volumen de patio posterior lateral. Su acceso es lateral y conduce a un hall donde se ubica una escalera de un tramo, a su lado se localizan las habitaciones y, en el centro del volumen la sala comedor. En su parte posterior se ubica la cocina junto con el patio. Su fachada consta de un cuerpo con 5 vanos, 3 de estos se localizan en el primer piso, uno es el vano de acceso y 2 son vanos de ventanas localizadas a cada lado de la puerta, el segundo piso consta de 2 vanos de ventanas, uno rectangular al lado occidente y otro con remate de arco de medio punto al lado opuesto, este último posee además un marco de pañete; en cada piso se encuentra un área de ladrillo a la vista que hace juego con la fachada colindante al oriente, la cual es simétrica. Según aerofotografía su cubierta es en teja de fibrocemento.

## 15. OBSERVACIONES

Los períodos corresponden a la clasificación propuesta por el Manual de inventario Inmueble expedido por el Ministerio de cultura. Las épocas y siglos identificados en las fichas son aproximados, clasificados de acuerdo con sus características del lenguaje arquitectónico, estructura y materiales correspondientes. No obedecen a un estudio exhaustivo de cada inmueble, su precisión será realizada por el estudio histórico que se exija en la presentación de requisitos para su intervención.

## 16. FOTOGRAFÍAS INTERIORES

NO DOCUMENTADO

Fuente: No documentado

## 17. RESEÑA HISTÓRICA

Inmueble construido a mediados del siglo XX, perteneciente al período de la Transición. Desde su origen ha tenido un uso residencial. No se conoce a su diseñador ni a su constructor. En la actualidad pertenece a Bernardo Garavito Torres. Según fotografías aéreas de la ciudad, en 1953 ya se encontraba la vivienda actual de patio posterior lateral, la cual es simétrica con la vivienda colindante al lado oriente. No se conocen datos de solicitudes de intervención ni de antecedentes de archivo.



Diligenció:	PEMP Patrimonio Inmueble	Código de identificación	Hoja 2
Fecha:	2018		
Revisó:	PEMP Patrimonio Inmueble	003103020007	de 5
Fecha:	2018		

**18. PLANIMETRÍA (PLANTA ARQUITECTÓNICA)**

Planta primer piso

**FUENTE:**

Equipo Levantamientos PEMP Patrimonio Inmueble

 PEMP Plan Especial de Manejo y Protección Patrimonio Inmueble Instituto Distrital de Patrimonio Cultural	Diligenció:	PEMP Patrimonio Inmueble	Código de identificación	Hoja 3
	Fecha:	2016-2017		
	Revisó:	PEMP Patrimonio Inmueble	003103020007	de 5
	Fecha:	2018		

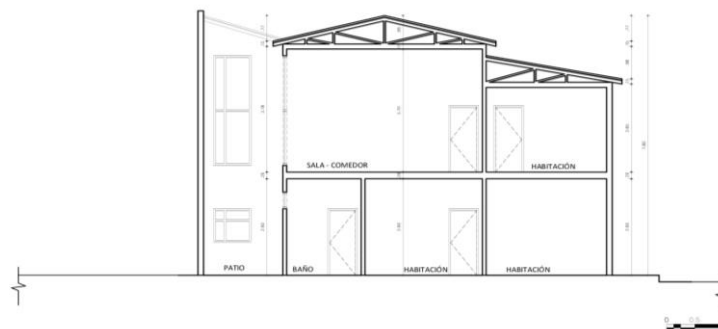
**19. PLANIMETRÍA (FACHADA, CORTE)**

**Corte longitudinal**

Fuente: Equipo Levantamientos PEMP Patrimonio Inmueble

**Fachada Sur**

Fuente: Equipo Fotografía PEMP Patrimonio Inmueble

**20. VALORACIÓN**

**Valor histórico:** Inmueble construido durante el periodo de la Transición, de fácil lectura en su tipología original y lenguaje arquitectónico ya que posee pocas modificaciones. Es una construcción simétrica a la colindante al lado occidente, y se considera una muestra de la forma de ocupación y materiales constructivos empleados durante el periodo histórico.

**Valor estético:** Además del conjunto arquitectónico que forma con el predio colindante, en su fachada se destaca el uso y tratamiento del ladrillo, empleado en marcos, alfajías y cornisas. Su altura equivale a la mayoría de los inmuebles y el uso de este material, también usado en otras edificaciones del periodo, le permiten hacer parte de la imagen histórica del centro de la ciudad.

**Valor simbólico:** No se conocen datos o valoraciones previas que soporten su valor simbólico.

**21. SIGNIFICACIÓN CULTURAL**

Se localiza al nororiente del centro histórico, conformando un límite con los cerros y agrupando predios de antiguo uso industrial y dotacional. Debe su nombre a la Iglesia de Las Aguas, cuyo origen se remonta al s. XV, sobre la ronda del río San Francisco y en cercanías a la Quinta de Bolívar. Su valor está asociado a su papel en la conformación de la ciudad durante el período colonial y en él se conjugan estilos arquitectónicos de distintos períodos históricos. En la actualidad predomina el uso dotacional universitario y residencial.

	Diligenció:	PEMP Patrimonio Inmueble	Código de identificación	Hoja 4
	Fecha:	2016-2017		
	Revisó:	PEMP Patrimonio Inmueble	003103020007	de 5
	Fecha:	2018		

**22. NIVEL DE INTERVENCIÓN**

18,1 NORTE



CALLE 12F

18,2 ORIENTE



CARRERA 1 BIS

18,3 SUR



CALLE 12D BIS

18,4 OCCIDENTE



CARRERA 3

**23, OBSERVACIONES:**

N.A.

	Diligenció:	PEMP Patrimonio Inmueble	Código de identificación	Hoja 5
	Fecha:	2016-2017		
	Revisó:	PEMP Patrimonio Inmueble	003103020007	de 5
	Fecha:	2017		